МЕДИЦИНАЛЫҚ САҚТАНДЫРУ ҚОРЫ

ФОНД МЕДИЦИНСКОГО СТРАХОВАНИЯ

# Как иностранные граждане получают медпомощь в Казахстане

**Кодекс о здоровье народа и системе здравоохранения РК**

Статья 83. Права и обязанности кандасов, иностранцев, лиц без гражданства и иных лиц

fms.kz

fms.kz

МЕДИЦИНАЛЫҚ САҚТАНДЫРУ ҚОРЫ

ФОНД МЕДИЦИНСКОГО СТРАХОВАНИЯ

ГОБМП ОСМС

# Статья 83. Права и обязанности кандасов, иностранцев, лиц без гражданства и иных лиц

1. Кандасы, беженцы, а также иностранцы и лица без гражданства, постоянно проживающие на территории РК, имеют право на получение ГОБМП **наравне с гражданами** Республики Казахстан

2. Иностранцы и лица без гражданства, временно пребывающие в РК, лица, ищущие убежище, имеют право на получение ГОБМП при заболеваниях, представляющих опасность для окружающих, по перечню и в объеме, определяемых уполномоченным органом, если иное не предусмотрено законами РК или международными договорами, ратифицированными РК

Иностранцы и лица без гражданства, выявленные и идентифицированные в качестве жертв торговли людьми на территории РК, имеют право на получение ГОМП по перечню и в объеме, которые определяются уполномоченным органом

3. Кандасы, беженцы и лица, ищущие убежище, иностранцы и лица без гражданства, находящиеся на территории Республики Казахстан, несут те же обязанности в области здравоохранения, что и граждане РК

## Кодекс о здоровье народа и системе здравоохранения РК

Статья 83. Права и обязанности кандасов, иностранцев, лиц без гражданства и иных лиц

# Статья 2. Сфера действия настоящего Закона

2. Иностранцы и лица без гражданства, постоянно проживающие на территории РК, а также кандасы пользуются правами и несут обязанности в системе ОСМС наравне с гражданами РК, если иное не предусмотрено Законом об ОСМС

3. Иностранцы и члены их семей, временно пребывающие на территории РК в соответствии с условиями международного договора, ратифицированного Республикой Казахстан, пользуются правами и несут обязанности в системе ОСМС наравне с гражданами Республики Казахстан, если иное не предусмотрено законами или международными договорами

Членами семьи иностранцев являются совместно проживающие супруг (супруга) и дети

## Закон РК «Об обязательном социальном медицинском страховании»

Статья 2. Сфера действия настоящего Закона

fms.kz

МЕДИЦИНАЛЫҚ САҚТАНДЫРУ ҚОРЫ

ФОНД МЕДИЦИНСКОГО СТРАХОВАНИЯ

ГОБМП ОСМС

# КАК РАЗЛИЧИТЬ ПОСТОЯННО ИЛИ ВРЕМЕННО ПРОЖИВАЮЩИХ ИНОСТРАНЦЕВ?

## Постоянно проживающие имеют РАЗРЕШЕНИЕ НА ПОСТОЯННОЕ ПРОЖИВАНИЕ В РК (вид на жительство - ВНЖ)

***разрешение на постоянное проживание***

*документ, выдаваемый органами внутренних дел иммигрантам при соблюдении требований, установленных законодательством Республики Казахстан, и предоставляющий им право на постоянное проживание на территории Казахстана*

## Временное пребывание в РК подтверждается РЕГИСТРАЦИЕЙ НА ВРЕМЕННОЕ ПРЕБЫВАНИЕ В РК (РВП)

***разрешение на временное проживание***

*документ, выдаваемый органами внутренних дел иммигрантам, при соблюдении требований, установленных законодательством Республики Казахстан, и предоставляющий им право проживания на определенный срок на территории РК в зависимости от цели пребывания*

## Приказ Министра внутренних дел Республики Казахстан от 4 декабря 2015 года № 992

**Об утверждении Правил выдачи иностранцам и лицам без гражданства разрешения на временное и постоянное проживание в Республике Казахстан**

fms.kz

МЕДИЦИНАЛЫҚ САҚТАНДЫРУ ҚОРЫ

ФОНД МЕДИЦИНСКОГО СТРАХОВАНИЯ

ГОБМП ОСМС

# ПОЧЕМУ НУЖНО ПРИКРЕПИТЬСЯ К ПОЛИКЛИНИКЕ?

**Прикрепление физического лица к организации ПМСП является основанием для реализации права на получение медицинской помощи и выполнения обязательств организаций здравоохранения по оказанию медицинской помощи в рамках гарантированного объема бесплатной медицинской помощи и (или) в системе обязательного социального медицинского страхования**

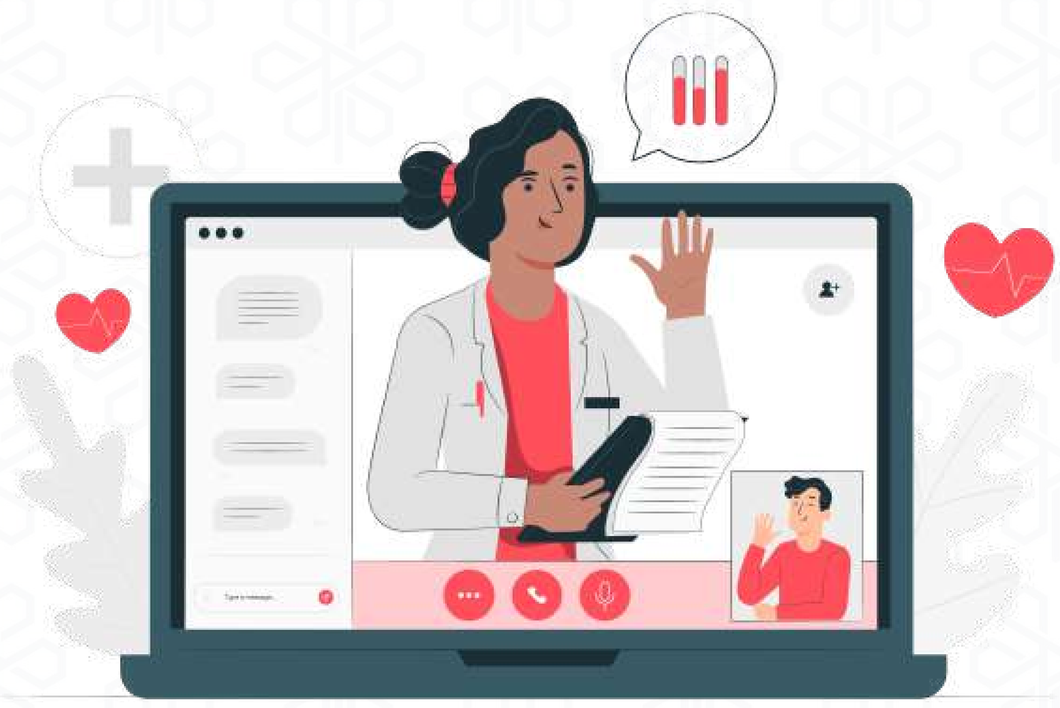

## Кодекс о здоровье народа и системе здравоохранения РК

Статья 123. Первичная медико-санитарная помощь

fms.kz

МЕДИЦИНАЛЫҚ САҚТАНДЫРУ ҚОРЫ

ФОНД МЕДИЦИНСКОГО СТРАХОВАНИЯ

ГОБМП ОСМС

# КТО ИЗ ИНОСТРАНЦЕВ МОЖЕТ ПРИКРЕПИТЬСЯ К ПОЛИКЛИНИКЕ?

## Какой способ прикрепления использовать?

### Иностранцы с ВНЖ

Могут прикрепиться к поликлинике **через портал электронного правительства egov.kz**

**НЕОБХОДИМЫЕ ДОКУМЕНТЫ**

- удостоверение кандаса
- удостоверение беженца
- удостоверение лица без гражданства

**ОБЪЕМ МЕДПОМОЩИ:**

**ГОБМП** - в полном объеме

**ОСМС** - в полном объеме, если **ЗАСТРАХОВАН**

ДЕТИ иностранцев с ВНЖ прикрепляются через **портал электронного правительства egov.kz по ЭЦП родителей**

### Иностранцы без ВНЖ

только временно пребывающие **ТРУДОВЫЕ МИГРАНТЫ ИЗ ЕАЭС* и члены их семей**
(РФ, Беларусь, Кыргызстан, Армения)

Могут прикрепиться **по заявлению в самой поликлинике**

*ЕАЭС - Евразийский экономический союз

**НЕОБХОДИМЫЕ ДОКУМЕНТЫ**

- паспорт
- договор вмененного медицинского страхования (ВМС) на получение первичной медико-санитарной и экстренной стационарной помощи

**ОБЪЕМ МЕДПОМОЩИ:**

**ГОБМП** - при заболеваниях, представляющих опасность для окружающих

**ГОБМП** - при экстренных и неотложных состояниях

**ОСМС** - в полном объеме, если **ЗАСТРАХОВАН** (+ может быть включен в льготные категории)

**ВМС - в зависимости от программы**

ДЕТИ трудящихся мигрантов прикрепляются по заявлению родителей в поликлинике с приложением договора ДМС и документов

## Приказ МЗРК от 13 ноября 2020г. № ҚР ДСМ-194/2020

Правила прикрепления физических лиц к организациям здравоохранения, оказывающим первичную медико-санитарную помощь

fms.kz

МЕДИЦИНАЛЫҚ САҚТАНДЫРУ ҚОРЫ

ФОНД МЕДИЦИНСКОГО СТРАХОВАНИЯ

ГОБМП ОСМС

# КТО ИЗ ИНОСТРАНЦЕВ НЕ МОЖЕТ ПРИКРЕПИТЬСЯ К ПОЛИКЛИНИКЕ?

## Иностранцы БЕЗ ВНЖ, не граждане стран ЕАЭС

(трудовые мигранты/члены семьи трудового мигранта)

## не могут прикрепиться к поликлинике и получать ОСМС

**граждане стран СНГ***

**ОБЪЕМ МЕДПОМОЩИ:**

**ГОБМП** - при заболеваниях, представляющих опасность для окружающих

**ГОБМП** - при экстренных и неотложных состояниях

**ОСМС** - не получают

**ВМС/ДМС** - в зависимости от программы

**иностранцы, кроме граждан стран СНГ***

**ОБЪЕМ МЕДПОМОЩИ:**

**ГОБМП** - при заболеваниях, представляющих опасность для окружающих

**ОСМС** - не получают

**ВМС/ДМС** - в зависимости от программы

**Приказ МЗРК от 9 октября 2020г № ҚР ДСМ-121/2020**

Перечень заболеваний, представляющих опасность для окружающих и объема медицинской помощи, при которых иностранцы и лица без гражданства, временно пребывающие в РК, лица, ищущие убежище, имеют право на получение гарантированного объема бесплатной медицинской помощи

**Приказ МЗРК от 13 ноября 2020г. № ҚР ДСМ-194/2020**

Правила прикрепления физических лиц к организациям здравоохранения, оказывающим первичную медико-санитарную помощь

fms.kz

МЕДИЦИНАЛЫҚ САҚТАНДЫРУ ҚОРЫ

ФОНД МЕДИЦИНСКОГО СТРАХОВАНИЯ

ГОБМП ОСМС

# ГРАЖДАНЕ СТРАН СНГ*

**СНГ - содружество независимых государств*

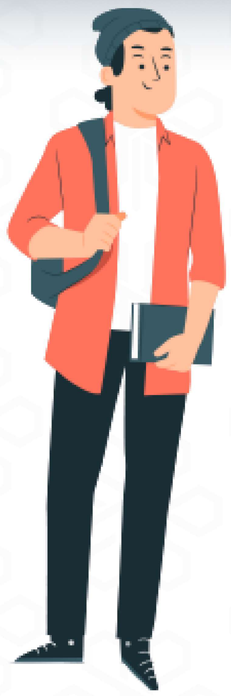

## ОБЪЕМ МЕДПОМОЩИ:

**ГОБМП** - при заболеваниях, представляющих опасность для окружающих
**ГОБМП** - при экстренных и неотложных состояниях
**ОСМС** - **не получают**
**ВМС/ДМС** - в зависимости от программы

## СТРАНЫ:

- Республика Таджикистан
- Республика Беларусь
- Республика Узбекистан
- Республика Казахстан
- Республика Армения
- Украина
- Кыргызская Республика
- Республика Молдова

## Какая медпомощь входит в ГОБМП?

**ТОЛЬКО** экстренная и неотложная медпомощь

- при внезапных острых состояниях и заболеваниях, угрожающих жизни больного или здоровью окружающих
- несчастных случаях, отравлениях, травмах, родах
- неотложных состояниях в период беременности

При необходимости предоставляется справка или лист временной нетрудоспособности

С момента, когда устранена угроза жизни больного или здоровью окружающих и возможна его транспортировка, **дальнейшее оказание медицинской помощи осуществляется на платной основе**

*Возможность безопасной транспортировки больного определяется клинико-экспертной комиссией клиники*

**ПЛАНОВАЯ МЕДПОМОЩЬ** предоставляется на платной основе по договорным ценам или прейскурантам при наличии медицинских документов и гарантийного обязательства направляющей страны об оплате стоимости медицинской помощи. Если гарантии не предоставлены, то медпомощь можно получить после предоплаты в размере не менее ориентировочной стоимости лечения с проведением последующих взаиморасчетов по фактическим затратам между клиникой и пациентом или представителем пациента

*В отдельных случаях, по договоренности, гражданам, страдающим тяжелыми заболеваниями, плановая консультативная и лечебно-диагностическая медицинская помощь может быть оказана на иных условиях*

**Постановление Правительства РК от 29 февраля 2000 года N 320**
Соглашение об оказании медицинской помощи гражданам государств-участников Содружества Независимых Государств и Протокола о механизме реализации Соглашения об оказании медицинской помощи гражданам государств-участников Содружества Независимых Государств в части порядка предоставления медицинских услуг

fms.kz

МЕДИЦИНАЛЫҚ САҚТАНДЫРУ ҚОРЫ

ФОНД МЕДИЦИНСКОГО СТРАХОВАНИЯ

ГОБМП ОСМС

# ЗАБОЛЕВАНИЯ, ПРЕДСТАВЛЯЮЩИЕ ОПАСНОСТЬ ДЛЯ ОКРУЖИЮЩИХ

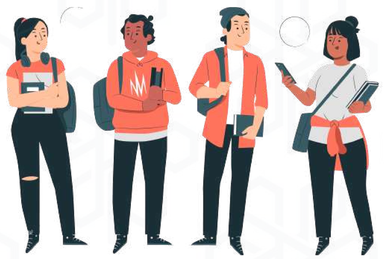

## ПОЛУЧАТЕЛИ:

иностранцы и лица без гражданства, временно пребывающие в РК, лица, ищущие убежище

## ОБЪЕМ МЕДПОМОЩИ:

при установленном диагнозе

Консультативный прием
Лабораторная диагностика
Ультразвуковая и рентгенологическая диагностика

- Дифтерия
- Корь
- Краснуха
- Коклюш
- Скарлатина
- Ветряная оспа
- Эпидемический паротит
- Паратифы А, В, С
- Полиомиелит
- Менингококковая инфекция
- Холера
- Брюшной тиф
- Туберкулез
- Психические, поведенические расстройства (заболевание)
- Легочная форма сибирской язвы
- Чума
- Вирусные геморрагические лихорадки
- Желтая лихорадка
- Вирусные гепатиты А, Е
- Малярия
- Человеческий грипп, вызванный новым подтипом вируса
- Тяжелый острый респираторный синдром (ТОРС)
- Коронавирусная инфекция

Приказ МЗРК от 9 октября 2020г
№ ҚР ДСМ-121/2020

Перечень заболеваний, представляющих опасность для окружающих и объема медицинской помощи, при которых иностранцы и лица без гражданства, временно пребывающие в РК, лица, ищущие убежище, имеют право на получение гарантированного объема бесплатной медицинской помощи